

Attendance + Course Certificates  
Anwesenheit + Abschlusszeugnis

Only students who attended at least 80 % of the teaching units are entitled to a certificate at the end of the course. The overall grade results of the performance during class (effective classroom participation as well as sitting interim tests) and of the final exam at the end of the semester. We grade the four language skills (speaking, reading, listening, writing) separately.

Please note that a negative grade (5 = failed) in one of the language skills automatically results in a negative overall grade.

Die Berechtigung zum Erwerb eines Abschlusszeugnisses besteht nur dann, wenn nicht mehr als 20 % der Unterrichtseinheiten versäumt wurden. Die Gesamtnote am Ende des Kurses ergibt sich aus den Teilleistungen (aktive Mitarbeit und Teilnahme an Zwischentests) sowie aus dem Abschlusstest am Ende des Semesters. Die vier Sprachfertigkeiten (Sprechen, Hören, Schreiben, Lesen) werden gesondert benotet.

Ist eine Teilfertigkeit negativ, resultiert dies automatisch in einer negativen Gesamtnote.



Course Levels  
Kurstufen

A	A1 (a + b)	Breakthrough Level	Grundstufe I
	A2 (a + b)	Waystage Level	Grundstufe II
B	B1 (a + b)	Threshold Level	Mittelstufe I
	B2 (a + b)	Vantage Level	Mittelstufe II
C	C1 (a + b)	Proficiency Level	Oberstufe I
	C2	Mastery Level	Oberstufe II

Failure  
Negatives Kurszeugnis

If participants fail a course, they can only advance to the next level, if they pass a revision test (only with valid enrollment) of the level they failed before starting on the next level, or if they provide other sufficient proof of their language skills.

Wenn ein Kurs mit „nicht genügend“ abgeschlossen wird, kann nur dann ein Folgekurs auf dem nächsthöheren Niveau besucht werden, wenn entweder vor Beginn des Folgekurses eine Wiederholungsprüfung (nur bei aufrechter Inskription) abgelegt oder ein anderer ausreichender bzw. von der Kursleitung akzeptierter Nachweis vorgelegt wird.



Continuing Education Program (ULG DaF/DaZ)

GERMAN  
as a Foreign and Second Language

S u m m e r   S e m e s t e r   2 0 2 6

Universitätslehrgang „Deutsch als Fremd- und Zweitsprache“ (ULG DaF/DaZ)  
Universität Klagenfurt

Organisation und Durchführung:  
Sprachenzentrum „Deutsch in Österreich“  
Universitätsstraße 65 – 67 (Ost-Gebäude „O“, 2. Stock)  
9020 Klagenfurt am Wörthersee  
Tel.: +43 (0) 463 24180 | Fax: +43 (0) 463 24180-3  
[dia@aau.at](mailto:dia@aau.at) | [www.dia.aau.at](http://www.dia.aau.at)  
[www.facebook.com/LearnGermanInAustria](https://www.facebook.com/LearnGermanInAustria)

Wissenschaftliche Lehrgangsleitung: Univ.-Prof. Dr. Ulrike Krieg-Holz  
Organisatorische Leitung: Andrea Karoline Pirker  
Sekretariat: Mag. Monika Rader

© DiÖ 2025/26, Druck-/Satzfehler und Änderungen vorbehalten.  
Fotos: © DiÖ und AAU/Daniel Waschnig  
Titelbild: Starline/Freepik (CCO-Lizenz)

Im Streitfall ist der deutsche Text bindend.  
In case of dispute the original text (in German) is binding.

Allgemeine Geschäftsbedingungen der Universität Klagenfurt: [www.aau.at/agb-ulgs](http://www.aau.at/agb-ulgs)

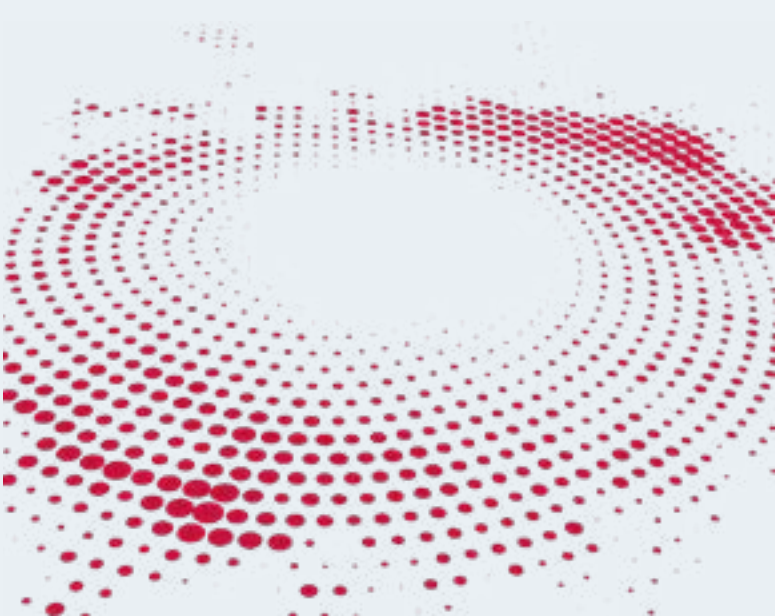

## General Information | Allgemeine Informationen

The evening language course program "German as a Foreign and Second Language" is a Continuing Education Program ("ULG") that offers German classes for learners with non-German language backgrounds, enabling them to acquire German at the levels described in the Course Aim Regulations of the European Council and the European Language Portfolio.

Der Abendkurs „Deutsch als Fremd- und Zweitsprache“ ist ein Universitätslehrgang (ULG) und bietet Sprachinteressierten mit nichtdeutscher Muttersprache Kurse zum Erwerb der deutschen Sprache auf den internationalen Sprachlernniveaus nach den Richtlinien des Europarats und den Lernzielbestimmungen des Europäischen Sprachenportfolios.

Only one level can be attended per semester. At the beginning of the semester, students (aged 17 and above) are assigned to a specific class according to their language skills. Language proficiency is assessed either by means of a placement test at the beginning of the semester or on the basis of a certificate issued in a previous semester. Class size: maximum 25, minimum 8 participants.

Our **evening classes** are held two times a week (Monday/Wednesday, or Tuesday/Thursday) with three teaching units per day (1 unit = 45 minutes).

Pro Semester kann nur ein Sprachkurs besucht werden. Die Teilnehmer/innen (Alter  $\geq 17$ ) werden zu Beginn des Semesters entsprechend ihrer Sprachkenntnisse der geeigneten Kursstufe zugeteilt. Die Feststellung des Sprachstands erfolgt entweder durch den Einstufungstest zu Kursbeginn oder anhand des Abschlusszeugnisses aus einem Vorsemester. Klassengröße: maximal 25, mindestens 8 Teilnehmer/innen. Unsere Abendkurse finden zweimal wöchentlich (Mo/Mi oder Di/Do) mit je drei Unterrichtseinheiten pro Tag statt (1 Einheit = 45 Minuten).



## Teaching + Learning Methods | Lehr- und Lernmethoden

All instruction is given in German:

- speaking, listening, reading, writing,
- acquisition, consolidation and expansion of vocabulary and grammar patterns,
- pronunciation and intonation.

Instruction to a great extent is organized in workshops so as to encourage students to actively use the language as much as possible. Furthermore, instruction is project-oriented, i.e. students receive suggestions and input for autonomous learning and for the active use of their language knowledge outside class (e.g. in their social environment).

Der Unterricht findet ausschließlich in deutscher Sprache statt:

- Sprechen, Hören, Lesen, Schreiben,
- Auf- und Ausbau von Wortschatz und Grammatik,
- Aussprache-Training (Phonetik).

In großteils workshopartiger Form werden die Lernenden angeregt, aktiv mit der Sprache zu arbeiten. Dazu erhalten sie Impulse zum Selbstlernen und zur aktiven Anwendung ihrer sprachlichen Kenntnisse außerhalb des Unterrichts in ihrer privaten und beruflichen Umgebung.

## First-Time Registration\* | Erstanmeldung\*

**Online-Application:** Immediately upon submission ([campus.aau.at/idm/signup](https://campus.aau.at/idm/signup)) you will receive an automatically generated email (if you can't see it in your inbox, check spam folder!). This email contains the AAU intranet link and your username. Set your password when you log in. Once you've added the course "German as a foreign and second language", your application is completed.

**Download the registration form** and the participant contract, complete and sign and send it with a color copy of your ID (passport) and the residency certificate (Meldezettel) to [dia@aau.at](mailto:dia@aau.at). If you have an ecard (Austrian security card), please scan and send as well.

### Please transfer the course fee and email a proof of payment:

Beneficiary: Universität Klagenfurt

Bank's name: Raiffeisen Landesbank Kärnten, Raiffeisenplatz 1, 9020

Klagenfurt a. W.

IBAN AT42 3900 0000 0251 5039

BIC: RZKTAT2K

Payment Reference: Your full name | AL1127000801

**Online-Bewerbung:** [campus.aau.at/idm/signup](https://campus.aau.at/idm/signup). Nach dem Absenden wird automatisch eine Bestätigungs-E-Mail (überprüfe ggf. deinen Spam-Ordner!) gesendet. Sie enthält den Link zum Intranet der AAU und deinen Benutzernamen. Das Passwort setzt du beim ersten Login selbst. Erst wenn du den Universitätslehrgang „Deutsch als Fremd- und Zweitsprache“ zu deinen Studien hinzugefügt hast, können wir deine Anmeldung abschließen.

Lade bitte das **Anmeldeformular** und den **Teilnehmervertrag** herunter und sende beides vollständig ausgefüllt und unterschrieben an [dia@aau.at](mailto:dia@aau.at). Bitte übermittle außerdem eine Farbkopie deines Reisepasses sowie deinen Meldezettel. Wenn du eine ecard hast, sende uns bitte auch eine Kopie davon.

Nun überweist du bitte die **Lehrgangsgebühr** wie folgt und sendest uns bitte eine

Einzahlungsbestätigung:

Begünstigter: Universität Klagenfurt

Raiffeisen Landesbank Kärnten, Raiffeisenplatz 1, 9020 Klagenfurt am Wörthersee

IBAN: AT42 3900 0000 0251 5039

BIC: RZKTAT2K

Zahlungszweck: Dein Vor- und Zuname | AL1127000801

## Subsequent Registration\* | Folgeanmeldung\*

**Student Data Sheet:** If the last semester you attended was not immediately before the current semester, please send the student data sheet completed and signed.

**Residency Certificate:** If your address has changed since the last registration with local authorities, please send an up-to-date confirmation of your registration (Meldezettel).

### Please transfer the course fee (see above).

**Studierendendatenblatt:** Wenn das letzte von dir besuchte Semester nicht unmittelbar vor dem aktuellen Semester liegt, sende uns bitte das Studierendendatenblatt ausgefüllt und unterschrieben an [dia@aau.at](mailto:dia@aau.at)

**Meldebestätigung:** Wenn sich deine Adresse seit der letzten Anmeldung geändert hat, legst du bitte einen aktuellen Meldezettel vor.

Bitte bezahle die **Lehrgangsgebühr** wie oben beschrieben.

\* Admission is open - provided there are course places available - to anybody fulfilling the above mentioned requirements.

\* Aufgenommen werden können – vorbehaltlich genügend freier Kursplätze – alle Personen, welche die o. g. Voraussetzungen erfüllen.

## Changing Classes + Course Dropping

Kurswechsel + Kursabbruch

Changing classes is only possible within the first two weeks of the course and – without exception – in agreement with the respective tutor(s) and the course administration office "DiÖ (Deutsch in Österreich)". Dropping a course: No fees will be refunded, no exceptions.

Kurswechsel ist nur innerhalb der ersten beiden Kurswochen und ausschließlich in Absprache mit den betreffenden Lehrveranstaltungsleiter/innen und dem Sprachkursbüro möglich. *Kursabbruch: Gebühren werden ausnahmslos nicht refundiert.*

## Course Fees per Semester

Kurspreis pro Semester

Teaching units/Week   Unterrichtseinheiten/Woche	€	ECTS
6 teaching units (1 unit = 45 minutes)	564,00	9

Course fees are to be paid upon enrollment. Placement test, course materials and certificate are included in the fee. In addition all participants must also pay the Austrian National Union of Students Fee (ÖH) by the set deadlines!

There are no price reductions for course materials already received in a previous semester.

Die Kursgebühr ist sofort bei Anmeldung zu entrichten. Im Kurspreis enthalten sind Unterrichtsmaterialien, Einstufungstest und das Abschlusszertifikat. Zusätzlich zur oben genannten Kursgebühr ist der „ÖH-Beitrag (Österreichische Hochschülerschaft)“ *innerhalb der festgelegten Fristen* zu bezahlen!

Preisreduktionen für in einem Vorgängerkurs erhaltenes Unterrichtsmaterial sind nicht vorgesehen.



## Dates + Enrollment Deadlines

Termine + Anmeldung

Enrollment   Anmeldung
February 9 - February 28, 2026 (depending on seat availability)
9. – 28. Februar 2026 (nach Maßgabe freier Kursplätze)
Duration of Semester   Kursdauer (Semester)
March 9 – June 30, 2026
9. März – 30. Juni 2026
Placement Test   Einstufungstest
Tuesday, March 3 or Thursday, March 5, at 6 p.m. (For first-time participants only. You must sign up in advance!)
Dienstag, 3. März <i>oder</i> Donnerstag, 5. März, jeweils um 18 Uhr (Nur bei erstmaligem Kursbesuch. Teilnahme nur nach vorheriger Anmeldung!)